உ
சிவமயம்

தமிழ்நாடு அரசு - இந்து சமய அறநிலையத்துறை

அருள்மிகு சுவாமி நெல்லையப்பர் அருள்தரும் காந்திமதி அம்மன் திருக்கோயில்

திருநெல்வேலி

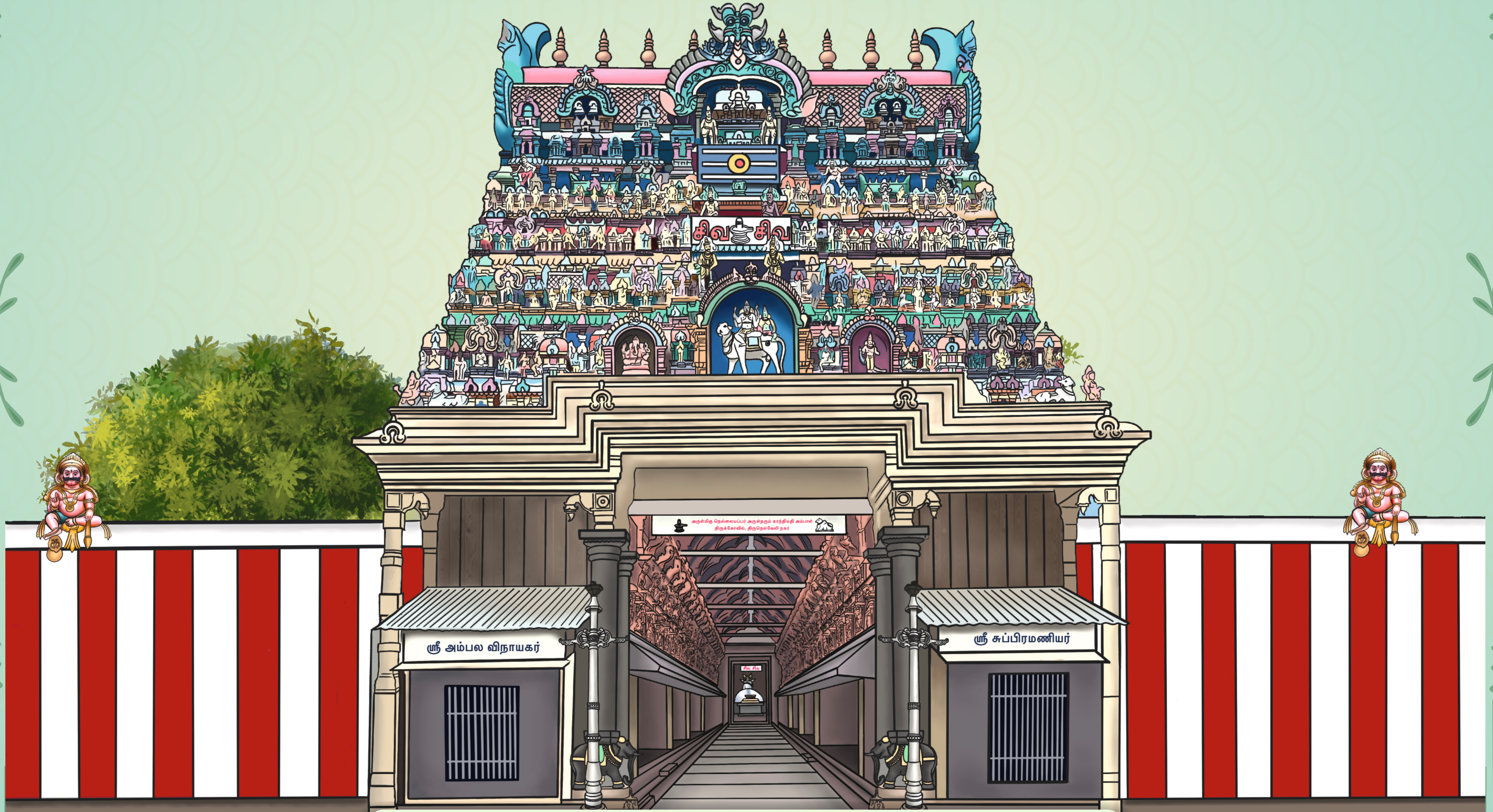

ஆனிப் பெருந்திருவிழா அழைப்பிதழ்

30.06.2025 - 09.07.2025

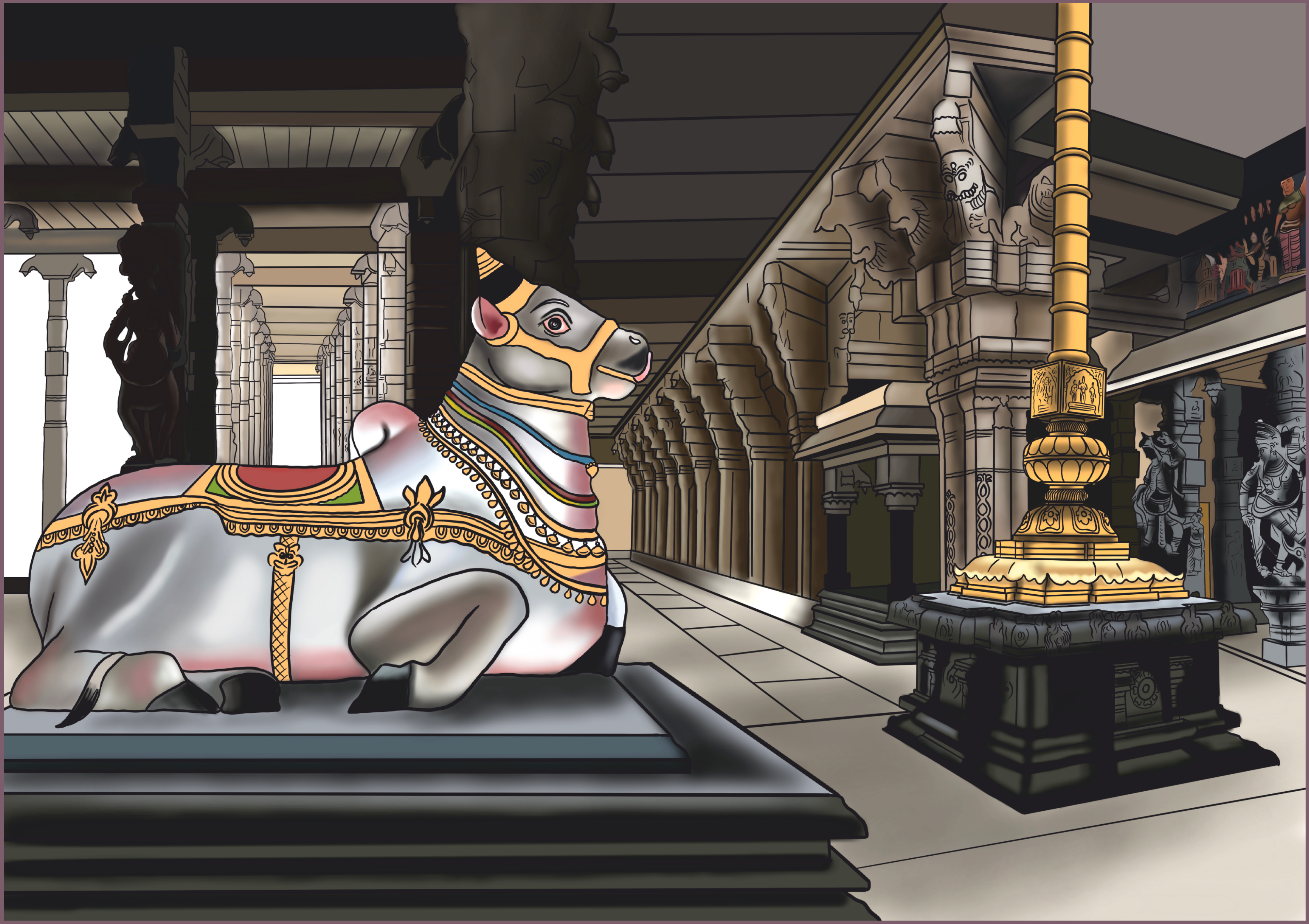

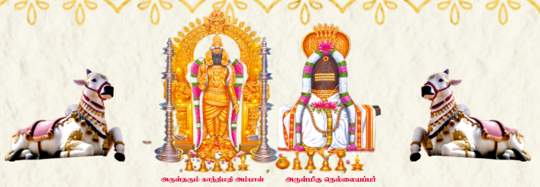

திருநெல்வேலிப் பதிகம்

மருந்தவை மந்திரம் மறுமை நன்நெறியவை மற்றுமெல்லாம்
அருந்துயர் கெடுமவர் நாமமே சிந்தைசெய் நன்நெஞ்சமே
பொருந்துதண் புறவினிற் கொன்றைபொன் சொரிதரத் துன்றுபைம்பூம்
செருந்திசெம் பொன்மலர் திருநெல்வேலியுறை செல்வர் தாமே

தென் தமிழ்நாட்டில் வற்றாது வளங்கொழிக்கும் தாமிரபரணி என வழங்கும் தண்பொருநை ஆற்றின் பாங்காய் அமைந்துள்ளது திருநெல்வேலி என்னும் புண்ணிய தலம். இது, பாண்டி நாட்டில் பதினான்கு பாடல் பெற்ற சிவத் திருத்தலங்களில் ஒன்றாகும்.

வேதபட்டர், இறைவனுக்குத் திருவமுது ஆக்குவதற்கு காயப்போட்டிருந்த நெல் மழையினால் நனையாதபடி வேலியிட்டுக் காத்த சிறப்புடையதும், அகத்திய முனிவருக்கு திருமணக்கோலம் காட்டிய மேன்மையுடயதும், தாருகாவனத்து முனிவர்கள் செருக்கினை அடக்கிய புகழை உடையதும், பால்குடம் சுமந்து சென்ற இராமக்கோன் என்ற அன்பரை இறைவன் மூங்கில் வடிவாக இருந்து இடறிவிட்டு பாலை தன் மேல் கவிழச் செய்து அதனால் வெட்டுண்டு காட்சியருளிய பெருமையுடையதும், திக்கெலாம் புகழுறும் திருநெல்வேலி என்று திருஞானசம்பந்தரால் பாடப்பெற்ற பெருமையுடையதும் ஆகிய பற்பல சிறப்புக்கள் நிறைந்த இப்புண்ணிய தலத்தில் கோயில் கொண்டு எழுந்தருளியிருக்கும் திரிபுரம் எரித்த விரிசடைக் கடவுளாகிய சிவபெருமான் உயிர்களின் மூவகைக் கட்டுகளாகிய அரவணங்களைத் தகர்த்தெறிந்த செயலை விளக்குவதாகிய திரிபுரம் எரித்த வரலாற்றின்படி அப்போது தேர் ஏறி வந்த திருக்கோலத்தை நினைவூட்டிக் காட்டுவதாகிய தேர்த் திருவிழா, நாளது மங்களகரமான 1200ம் ஆண்டு விசுவாவசு வருடம் (திருவள்ளுவர் ஆண்டு 2056) ஆனி மாதம் 16ம் நாள் **(30.06.2025)** திங்கள்கிழமை காலை மணி 6.00க்கு மேல் 7.05 மணிக்குள்ளாக மிதுன லக்கனத்தில் கொடியேற்று விழாவில் தொடங்கி ஆனி 24ம் நாள் **(08.07.2025)** செவ்வாய்கிழமை காலை மணி 8.30க்கு மேல் 9.00க்குள்ளாக தேர் வடம் பிடித்தலுடன் நடைபெறுகிறது.

அனைவரும் விழா நாட்களில் வருகை தந்து வழிபாட்டில் பங்கு கொண்டும், தேரோட்டத்தன்று தேர்வடம் பிடித்தும் அருள்மிகு சுவாமி நெல்லையப்பர் அருள்தரும் காந்திமதி அம்மன் திருவருட்பேறு பெற்றுய்யும்படி கேட்டுக் கொள்கிறோம்.

இவண்

சி. இசக்கியப்பன்
செயல் அலுவலர் (கூ.பொ)

ச. தனலெட்சுமி (எ) வள்ளி
ஆய்வாளர், இந்து சமய அறநிலையத்துறை
திருநெல்வேலி (மேற்கு)

ப. கவிதா பிரியதர்ஷினி, எம்.ஏ.,பி.எல்.,
இணை ஆணையர், இந்து சமய அறநிலையத்துறை, திருநெல்வேலி

ரா. சுப்புலெட்சுமி
உதவி ஆணையர், இந்து சமய அறநிலையத்துறை, திருநெல்வேலி

மற்றும்
திருக்கோயில் பணியாளர்கள்

மு. செல்லையா
அறங்காவலர் குழுத் தலைவர்

உஷா ராமன்
ச. செல்வராஜ்
சொனா. வெ. வெங்கடாசலம்
கீதா பழனி
அறங்காவலர் குழு உறுப்பினர்கள்

முதலாம் திருநாள்

30.06.2025

திங்கள்கிழமை

ஆனி 16

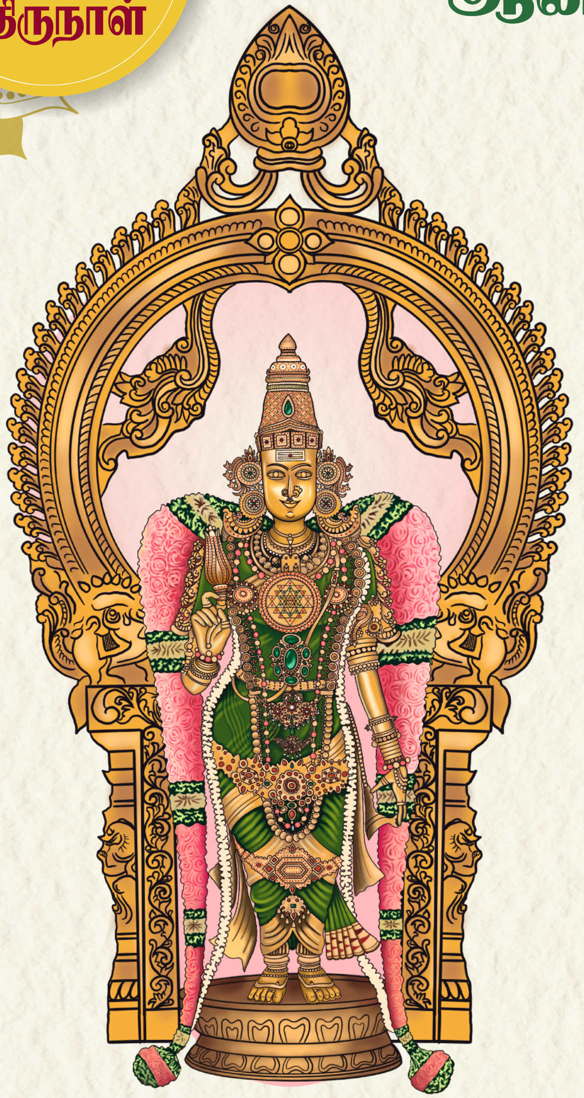

காலை மணி 6.00க்கு மேல் 7.05க்குள்

கொடியேற்றம்

உபயதாரர் : **திரு. A. மகாராஜன் & S. பத்மாவதி**
மகாராஜா பாரத் கேஸ் டிஸ்ரிபியூட்டர்ஸ், திருநெல்வேலி -11

பூங்கோயில் சப்பரம் உட்பிரகாரம் உலா

உபயதாரர் : **திரு. M. ராமசாமி,** பாரதியார் தெரு, திருநெல்வேலி டவுண்.
மலர் அலங்கார உபயம் : **P.S.K. சிவகுமார்,** ரெட்டியார்பட்டி, திருநெல்வேலி

இரவு 7.00 மணிக்கு

சுவாமி அம்மன் பூங்கோயில் சப்பரத்தில் திருவீதி உலா

கட்டளைதாரர் (மதியம் அபிஷேகம், தீபாராதனை மற்றும் திருவீதி உலா)
திரு. ஆர். சண்முகசுந்தரம் பிள்ளை, திரு. ஆர். அம்பலவாணன் பிள்ளை
பெருங்குடி பண்ணையார்

சிறப்பு நிகழ்ச்சிகள்

மாலை 4.00 - 4.30 மணி	**மங்கல இசை** - திருக்கோயில் வித்வான்கள் திரு. ச. சரவணன், திரு. பெ. ராஜா ரமேஷ் மற்றும் திரு. காளிராஜன் குழுவினர்
மாலை 4.30 - 5.00 மணி	திரு. க. செந்தில் ஓதுவார் மற்றும் திரு. சேது சிவசெல்லப்பா ஓதுவார் ஆகியோரின் **தேவார இசை**
மாலை 5.00 - 6.00 மணி	A.S.K. Fine Arts பள்ளி மாணவிகளின் **பரதநாட்டிய நிகழ்ச்சி**
மாலை 6.00 - 7.00 மணி	திருமதி. உஷா ஹரிஹரசுப்பிரமணியன் அவர்களின் **வாய்ப்பாட்டு** (கர்நாடக சங்கீதம்)
இரவு 7.00 - 8.00 மணி	நிருத்யாஞ்சலி நாட்டியாலயா பள்ளி மாணவிகளின் **பரதநாட்டிய நிகழ்ச்சி**
இரவு 8.00 - 10.00 மணி	திருமுருக வள்ளல் வாரியார் சுவாமிகளின் மாணவி "கலைமாமணி" "வாகீச கலாநிதி" திருமதி. **தேச மங்கையர்க்கரசி** அவர்களின் **ஆன்மீக பக்தி சொற்பொழிவு** தலைப்பு : "சித்தமெல்லாம் சிவமயமே"

நிகழ்ச்சி உபயதாரர்

நெல்லை துணிவணிகர் இலக்கிய வட்டம்
திருநெல்வேலி ஜவுளி வியாபாரிகள் மகமைச் சங்கம்

வர்த்தகர் பலர் தர்ம பரிபாலன சங்கம்
திருநெல்வேலி.

01.07.2025
செவ்வாய்கிழமை
ஆனி 17

இரண்டாம் திருநாள்

காலை 8.00 மணிக்கு

வெள்ளிச் சப்பரத்தில் சுவாமி அம்மன் திருவீதி உலா

மலர் அலங்காரம் உபயம் :

திரு. S.M.S. முருகேசன், 7/99, விஸ்வநாத நகர், நரசிங்கநல்லூர், திருநெல்வேலி

வீதி உலா எழுந்தருவித்தல் உபயம்

S. பாலாஜி, வையாபுரி நகர், திருநெல்வேலி டவுண்

இரவு 7.00 மணிக்கு

சுவாமி வெள்ளி கற்பக விருட்ச வாகனத்திலும், அம்மன் வெள்ளிக் கமல வாகனத்திலும் திருவீதி உலா

உபயதாரர் : **திருநெல்வேலி வருவாய் வட்டாட்சியர் அலுவலகம்**

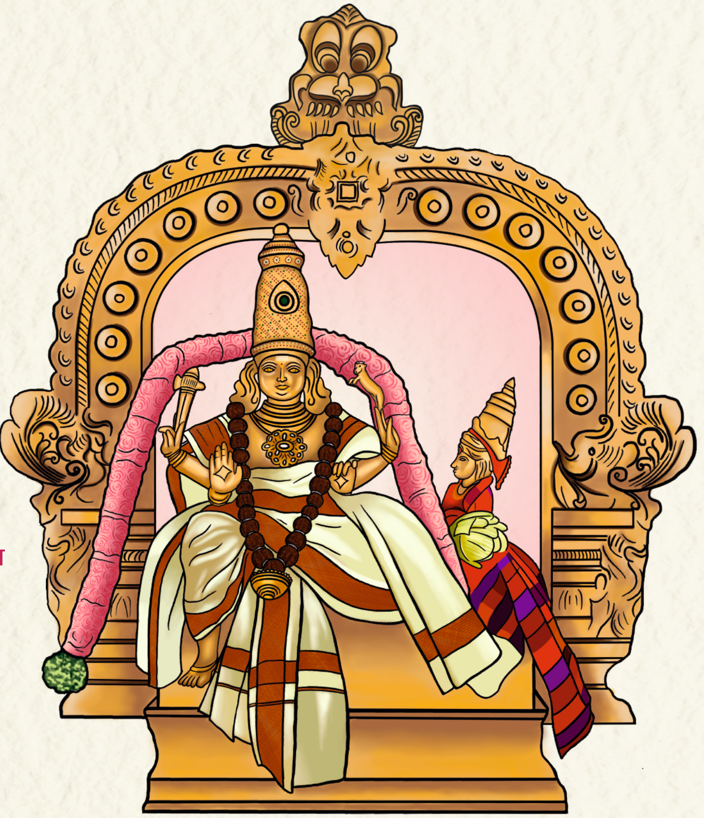

சிறப்பு நிகழ்ச்சிகள்

மாலை 4.00 - 4.30 மணி	பொருநை இலக்கிய வட்ட பாடகர்களின் **பக்திபாடல்கள் நிகழ்ச்சி**
மாலை 4.30 - 5.00 மணி	திரு. S.V. ஸ்ரீதர் அவர்களின் **ஆன்மீக சொற்பொழிவு**
மாலை 5.00 - 6.00 மணி	சுதர்ஷினி நாட்டியாலயா பள்ளி மாணவிகளின் **பரதநாட்டிய நிகழ்ச்சி**
மாலை 6.00 - 6.30 மணி	திருமதி. ஜா. கோமதி திருநாவுக்கரசு அவர்களின் **பக்தி சொற்பொழிவு**
இரவு 6.30 - 7.30 மணி	கலை முத்து இசை நாட்டிய பள்ளி மாணவிகளின் **பரதநாட்டிய நிகழ்ச்சி**
இரவு 7.30 - 10.00 மணி	"கலைமாமணி" பேராசிரியர், முனைவர் **கு. ஞானசம்பந்தம்** அவர்களின் **சுழலும் சொல்லரங்கம்**

தலைப்பு : அழைத்த உடன் வந்து அருள்பாலிப்பது அப்பனா? அம்மையா?

அப்பனே !
சொற்சிலம்பர் பேராசிரியர் முனைவர் **சிதம்பரம்**
நாஞ்சில் நாவரசு **செல்லகண்ணன்**

அம்மையே !
சொல்லரசி நெல்லை **கார்த்திகா**
இசைக்குயில் பேராசிரியை
முனைவர் **ஸ்ரீமதி தியாகராஜன்**

நிகழ்ச்சி உபயதாரர்

ஸ்ரீகணபதி மைன்ஸ், சேதுபதி மினரல்ஸ்
நரியூத்து, மானூர்

ராஜேஷ் எலக்ட்ரிக்கல்ஸ்
திருநெல்வேலி

மூன்றாம் திருநாள்

02.07.2025
புதன்கிழமை
ஆனி 18

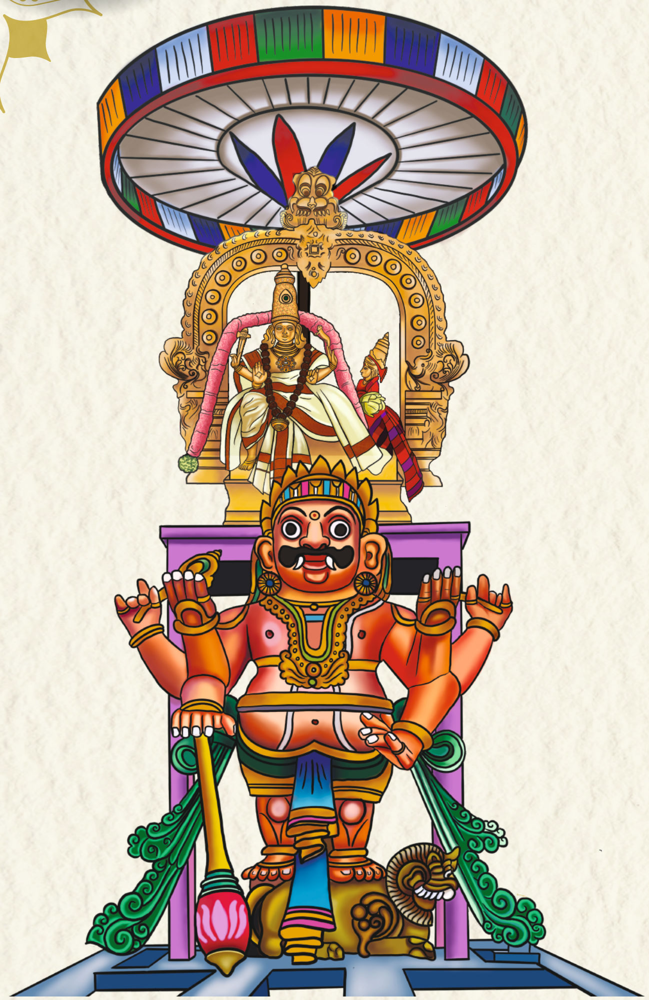

காலை 8.00 மணி

சுவாமி வெள்ளி கற்பக விருட்ச வாகனத்திலும் அம்மன் வெள்ளி கமல வாகனத்திலும் திருவீதி உலா

மலர் அலங்காரம் உபயம்

திரு. S. கணேஷ் மூர்த்தி, அரசு ஒப்பந்ததாரர், JBS எஞ்சினியரிங் ஒர்க்ஸ், கரையிருப்பு

வீதி உலா எழுந்தருவித்தல் உபயம்

திரு. கல்லூர் இ. வேலாயுதம், நடுக்கல்லூர்

இரவு 7.00 மணி

சுவாமி பூத வாகனத்திலும் - அம்மன் வெள்ளி சிம்ம வாகனத்திலும் திருவீதி உலா

உபயதாரர் : **தமிழ்நாடு நுகர்பொருள் வாணிபக் கழக அலுவலர்கள் மற்றும் பணியாளர்கள்,** திருநெல்வேலி

சிறப்பு நிகழ்ச்சிகள்

மாலை **4.00 - 5.00** மணி — நர்த்தனாலயா பரதநாட்டிய பள்ளி மாணவிகளின் **பரதநாட்டிய நிகழ்ச்சி**

மாலை **5.00 - 6.00** மணி — நிருத்திய கலாபூமி நாட்டிய பள்ளி மாணவிகளின் **பரதநாட்டிய நிகழ்ச்சி**

மாலை **6.00 - 7.30** மணி — **பக்திச் சொல்லரங்கம்**

தலைப்பு : மகாபாரத வெற்றிக்குத் துணை நின்றது

வள்ளல் கர்ணனே! பகவான் கண்ணனே!

நடுவர் : தமிழ்ச்செம்மல் **V. பாமணி, பி.ஏ.,பி.எட்.,**

மாலை **7.30 - 10.30** மணி

திரு. வீரமணிராஜு அவர்களின் பக்தி இன்னிசை நிகழ்ச்சி

நிகழ்ச்சி உபயதாரர்

SRI SAASTHA ENGINEERING COMPANY
WIND ENERGY ENGINEERS

Aralvaimozhy - 629 301. 04652 263087 email : srisaasthawind@gmail.com

03.07.2025
வியாழக்கிழமை
ஆனி 19

நான்காம் திருநாள்

காலை 8.00 மணிக்கு

சுவாமி வெள்ளி குதிரை வாகனத்திலும், அம்மன் வெள்ளி காமதேனு வாகனத்திலும் திருவீதி உலா

மலர் அலங்காரம் உபயம்	**தனலெட்சுமி புஷ்ப வியாபாரம்**
வீதி உலா எழுந்தருவித்தல் உபயம்	**திரு. நெல்லை கோமான்**
தீபாராதனை [அனுப்பு மண்டபம்]	**விஸ்வராம் ரெடிமேட்ஸ்,** திருநெல்வேலி டவுண்

இரவு 7.00 மணிக்கு

வெள்ளி ரிஷப வாகனங்களில் சுவாமி - அம்மன் 63 நாயன்மார்களுடன் திருவீதி உலா

கட்டளைதாரர் மற்றும் வீதி உலா எழுந்திருவிப்பு :

பிள்ளையன் கட்டளைகள், திருநெல்வேலி

புஷ்ப அலங்காரம் : **திரு. என். நயினார் தேவர் அவர்கள்**

சிறப்பு நிகழ்ச்சிகள்

மாலை 4.00 - 4.30 மணி	திரு. முருக இளங்கோ அவர்களின் பக்தி சொற்பொழிவு
மாலை 4.30 - 5.30 மணி	சிவ நர்த்தன கலை கூடம் பரதநாட்டிய மாணவிகளின் பரதநாட்டிய நிகழ்ச்சி
மாலை 5.30 - 6.00 மணி	R. சுபஸ்ரீ அஞ்சனா அவர்களின் பரதநாட்டிய நிகழ்ச்சி
மாலை 6.00 - 8.00 மணி	'திருமுறை கலாநிதி', 'பண்இசைபேரறிஞர்' கரூர். குமார. சாமிநாத தேசிகர் குழுவினரின் தேவார இன்னிசை
இரவு 8.00 - 10.30 மணி	தமிழரசன் தியேட்டர்ஸ் பெருமையுடன் வழங்கும் திரு. துரை. பாலசுந்தரம் குழுவினரின் "பக்த பிரகலாதா" மேடை நாடகம்

நிகழ்ச்சி உபயதாரர்

திருமண பட்டு மற்றும் தங்க நகைகளுக்கு கைராசியான ஸ்தாபனம்

தரத்தின் தாயகம்!

K.சின்னத்துரை அன் கோ

பட்டு | ஜவுளி | தங்கம்

ஏரல் | திருச்செந்தூர்
தூத்துக்குடி | சென்னை
விரைவில் திருநெல்வேலி

ஐந்தாம் திருநாள்

04.07.2025

வெள்ளிக்கிழமை

ஆனி 20

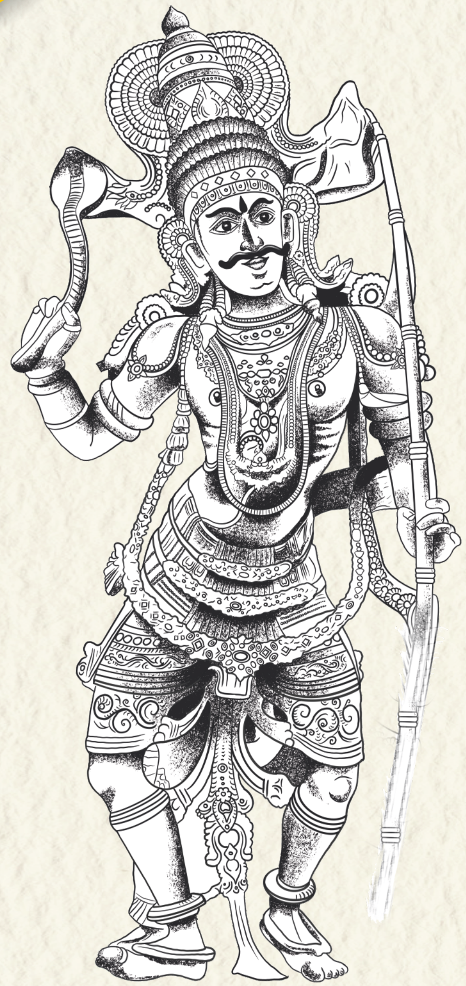

காலை மணி 8.00 மணி

வெள்ளி ரிஷப வாகனத்தில் சுவாமி அம்மன் திருவீதி உலா

மலர் அலங்காரம் மற்றும் அபிஷேகம் உபயம்

திரு. மு. செல்லையா அவர்கள்,

செயிண்ட். ஆண்ட்ரூஸ் மோட்டார் சர்வீஸ், பாளையங்கோட்டை

வீதி உலா எழுந்தருவித்தல் உபயம்

A.L.S. சண்முகம், ALS முத்தகம், 26C, காலனி, பெருமாள்புரம்

இரவு 7.00 மணி

இந்திர விமானம் சுவாமி அம்மன் திருவீதி உலா

உபயதாரர் :

தச்சை திரு. N. கணேசராஜா அவர்கள்

ஸ்ரீநயினார் பிள்ளை பார்ம், வாழைக்காய் இலை கமிஷன் வியாபாரம், திருநெல்வேலி

கணபதி கெமிக்கல்ஸ், சங்கர்நகர்

சிறப்பு நிகழ்ச்சிகள்

மாலை 4.00 - 5.00 மணி — தாமிரசபை நாட்டியாலயா நாட்டியப்பள்ளி மாணவிகளின் **பரதநாட்டிய நிகழ்ச்சி**

மாலை 5.00 - 6.00 மணி — ஸ்ரீராஜராஜேஸ்வரி நாட்டியாலயா பரதநாட்டியப் பள்ளி மாணவிகளின் **பரதநாட்டிய நிகழ்ச்சி**

சொல் அரங்கம்

மாலை 6.00 - 8.00 மணி

தலைப்பு : **பெரிய புராணம் பெரிதும் வலியுறுத்துவது**

அடியார் பெருமையா? அறமா? தியாகமா?

நடுவர் : ‘புதிய கலைவாணர்’ **புத்தனேரி கோ. செல்லப்பா, M.A.M.Ed.,**

அடியார் பெருமையே! - முனைவர் கோ. கணபதி சுப்பிரமணியன் அறமே! - இன்னிசை அரசி என். மலர்விழி, எம்.ஏ.,

தியாகமே! - நாவுக்கரசி கோமதி கிருஷ்ணமூர்த்தி, எம்.ஏ., நோக்கர் உரை - முனைவர் பே. சங்கரலிங்கம், எம்.ஏ.,பி.எச்டி.,

இரவு 8.00 - 10.30 மணி

சென்னை அருணா சகோதரிகள் அவர்களின்

பக்தி இன்னிசை

நிகழ்ச்சி உபயதாரர்

Bharatgas COOK FOOD SERVE LOVE. Bharat Petroleum

MAHARAJA
BHARAT GAS DISTRIBUTORS
Plot No. 2, Sivalaperi Road, Santhi Nagar,
Tirunelveli - 627002. Ph : 0462-25422 93 / 94 / 95

தி சென்னை சில்க்ஸ்™
Let the celebrations begin!

ஸ்ரீ குமரன் தங்கமாளிகை
தங்கம் • வைரம் • பிளாட்டினம் • சில்வர்

காலை 8.00 மணிக்கு

அம்பாரியுடன் கூடிய யானை வாகனத்தில் சுவாமியும் அன்ன வாகனத்தில் அம்மனும் திருவீதி உலா

மலர் அலங்கார உபயம் **திருநெல்வேலி சைவ வேளாளர் பேரவை**

வீதி உலா எழுந்தருவித்தல் **A. சரவணகுமார்,** கண்காணிப்பாளர், பொதுப்பணித்துறை

தீபாராதனை (அனுப்பு மண்டபம்) **சி. சுப்பிரமணியன்,** பாளையங்கோட்டை

இரவு 7.00 மணிக்கு

அம்பாரியுடன் கூடிய யானை வாகனத்தில் சுவாமியும் அன்ன வாகனத்தில் அம்மனும் திருவீதி உலா

உபயதாரர் : **திருநெல்வேலி சைவ வேளாளர் பேரவை**
எண். 5, கரியமாணிக்கபெருமாள் தெற்கு ரதவீதி, திருநெல்வேலி நகர்

05.07.2025
சனிக்கிழமை
ஆனி 21

ஆறாம் திருநாள்

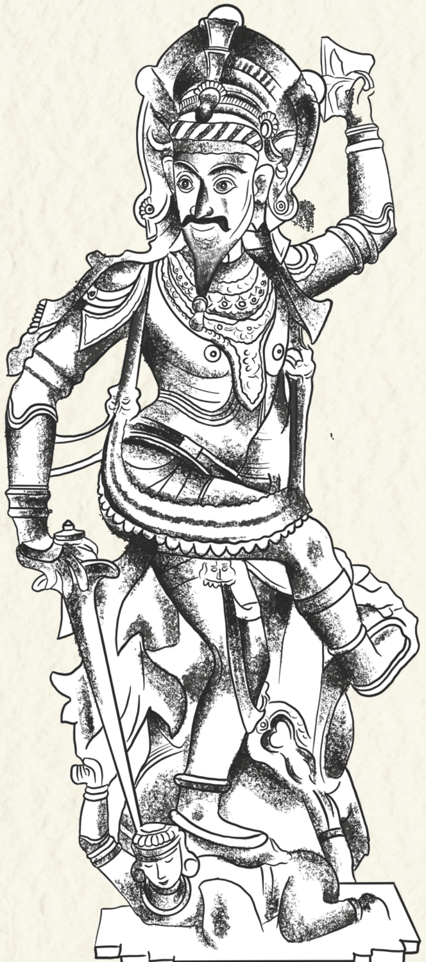

சிறப்பு நிகழ்ச்சிகள்

மாலை 4.00 - 5.00 மணி	அம்ருத நிருத்தியாலயா நாட்டியப்பள்ளி மாணவிகளின் **பரதநாட்டிய நிகழ்ச்சி**
மாலை 5.00 - 6.00 மணி	திருமதி. இந்திரா கோமதிநாதன் குழுவினரின் **பக்தி இன்னிசை**
மாலை 6.00 - 8.00 மணி	திருமுறைக்கலாநிதி. பழனி க. வெங்கடேசன், பழனி வெ. விக்னேஷ் ஆறுமுகம் ஓதுவாமூர்த்திகளின் **திருமுறை இன்னிசை**

இரவு 8.00 - 10.30 மணி

திருமதி. பாம்பே சாரதா அவர்களின்
பக்தி இன்னிசை

நிகழ்ச்சி உபயதாரர்

Hotel Nellai Saravana Bhava
traditional in touch

• பாளை • வண்ணார்பேட்டை • ஜங்ஷன்
• டவுண் • போத்தீஸ் • திருமங்கலம் பை-பாஸ்

Copper leaf HOTELS
KTC NAGAR, TIRUNELVELI

ஏழாம் திருநாள்

06.07.2025
ஞாயிற்றுக்கிழமை
ஆனி 22

காலை 8.00 மணி

சுவாமி, அம்மன் பல்லக்கில் (தவழ்ந்த திருக்கோலம்) திருவீதி உலா

மலர் அலங்காரம் உபயம் **ராஜலெட்சுமி கார்மெண்ட்ஸ்,** வடக்கு ரத வீதி, திருநெல்வேலி நகர்

வீதி உலா எழுந்தருவித்தல் உபயம் திரு.**ம. லெட்சுமணன்,** மாவட்ட மேலாளர், தாட்கோ (ஓய்வு)

தீபாராதனை [அனுப்பு மண்டபம்] திரு. **நீலமுரளி யாதவ்,** திருநெல்வேலி

இரவு 7.00 மணி

சுவாமி வெள்ளிக் குதிரை வாகனத்திலும், அம்மன் வெள்ளி காமதேனு வாகனத்திலும் திருவீதி உலா

உபயதாரர்: திரு. **ஏ.எஸ். முருகையா குடும்பத்தினர்,** சுகி சுவிட்ஸ், நெல்லை

சுவாமி நடராசப் பெருமான் (சிவப்பு சாத்தி) திருவீதி உலா

கட்டளைதாரர் : **வர்த்தகர் பலர் தர்ம பரிபாலன சங்கம்,** திருநெல்வேலி

இரவு 10.00 மணி

சுவாமி நடராசப் பெருமான் (வெள்ளை சாத்தி) உட்பிரகாரம் உலா வருதல்

உபயதாரர்: **திருமதி. சண்முகத்தம்மாள்,** திருநெல்வேலி

சிறப்பு நிகழ்ச்சிகள்

மாலை 4.00 - 5.00 மணி	சங்கர சரஸ்வதி நாட்டியப்பள்ளி மாணவிகளின் **பரதநாட்டிய நிகழ்ச்சி**
மாலை 5.00 - 6.00 மணி	திருமுறை ஆசிரியர், திருமுறை கலாநிதி திருமுறை கிழவர். இரா. வள்ளிநாயகம் குழுவினரின் **திருமுறை விண்ணப்பம்**
மாலை 6.00 - 7.00 மணி	தாளம் நடனக் கலைக்கூடம் மாணவிகளின் **பரதநாட்டிய நிகழ்ச்சி**
மாலை 7.00 - 8.00 மணி	சிவாலயா நாட்டியப்பள்ளி மாணவிகளின் **பரதநாட்டிய நிகழ்ச்சி**

மாலை 8.00 - 10.30 மணி

திரு. ராஜேஷ் வைத்யா அவர்களின் வீணை இசை

நிகழ்ச்சி உபயதாரர்

ARUNA CARDIAC CARE
SERVE MAN! SERVE GOD!

அருணா கார்டியாக் கேர்
வண்ணார்பேட்டை

தினமலர்
தேசிய தமிழ் நாளிதழ்
திருநெல்வேலி

காலை 8.00 மணிக்கு

சுவாமி நடராசப் பெருமான் (பச்சை சாத்தி) எழுந்திருத்து திருவீதி உலா

கட்டளைதாரர்: வர்த்தகர் பலர் தர்ம பரிபாலன சங்கம், திருநெல்வேலி

மாலை 5.00 மணிக்கு

சுவாமி கங்காளநாதர் தங்கச் சப்பரத்தில் வீதி உலா

உபயதாரர்: திரு. எல். ராஜேந்திரன், தச்சநல்லூர்

இரவு 10.00 மணிக்கு

தேர் கடாட்சம் வீதி உலா, சுவாமி தங்க கைலாச பர்வத வாகனத்திலும், அம்மன் தங்கக்கிளி வாகனத்திலும் திருவீதி உலா

உபயதாரர்: நெல்லை நாடார் உறவின் முறைச் சங்கம்

07.07.2025

திங்கள்கிழமை

ஆனி 23

எட்டாம் திருநாள்

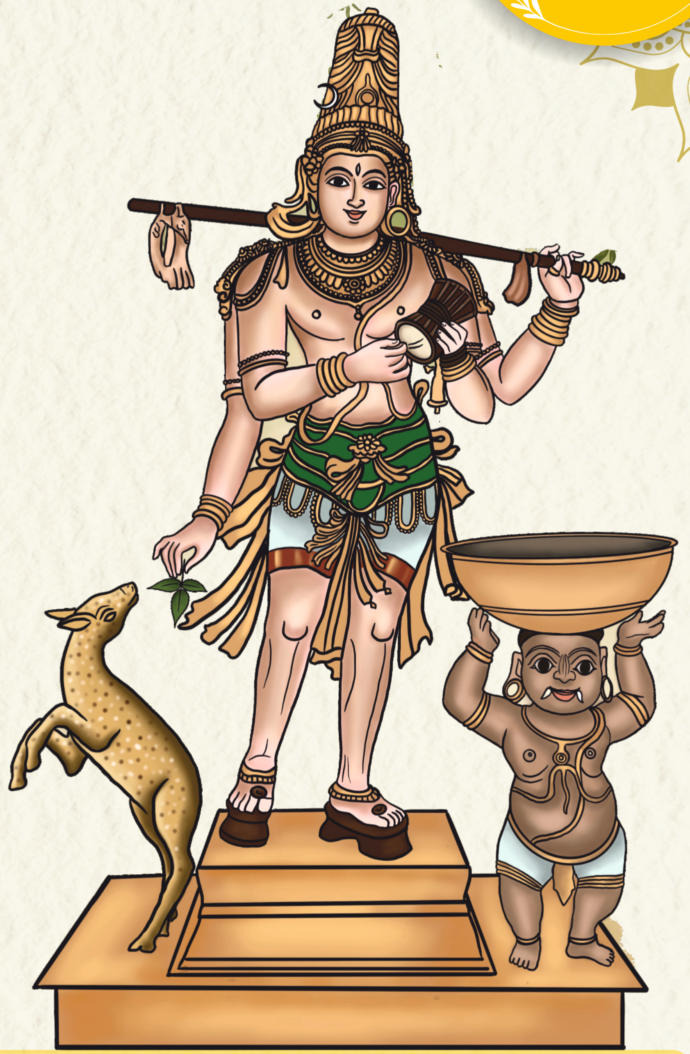

சிறப்பு நிகழ்ச்சிகள்

மாலை 4.00 - 4.30 மணி	ஐஸ்வர்யா நாச்சியார் அவர்களின் பரதநாட்டிய நிகழ்ச்சி
மாலை 4.30 - 5.00 மணி	முனைவர் திருமதி. உமா மகேஸ்வரி அவர்களின் பக்தி சொற்பொழிவு
மாலை 5.00 - 6.00 மணி	ஸ்ரீராம நாட்டியப்பள்ளி மாணவிகளின் பரதநாட்டிய நிகழ்ச்சி
மாலை 6.00 - 7.00 மணி	சதங்கை நாட்டியப்பள்ளி மாணவிகளின் பரதநாட்டிய நிகழ்ச்சி
இரவு 7.00 - 7.45 மணி	திரு. செ. பண்டாரசிவன் அவர்களின் பக்தி சொற்பொழிவு
இரவு 7.45 - 10.30 மணி	

கலைமாமணி, கிராமிய இசைகலாநிதி, திரை இசை பின்னணி பாடகர்

டாக்டர். திரு. வேல்முருகன் குழுவினரின்

பக்தி இன்னிசை

நிகழ்ச்சி உபயதாரர்

போத்தீஸ் ™

அழகிய ஜவுளிகளின் ஆலயம்

சென்னை | மதுரை | திருநெல்வேலி | ஸ்ரீவில்லிபுத்தூர்

கோயம்புத்தூர் | திருவனந்தபுரம் | பாண்டிச்சேரி | பெங்களூர் | சேலம்

ஒன்பதாம் திருநாள்

08.07.2025

செவ்வாய்கிழமை

ஆனி 24

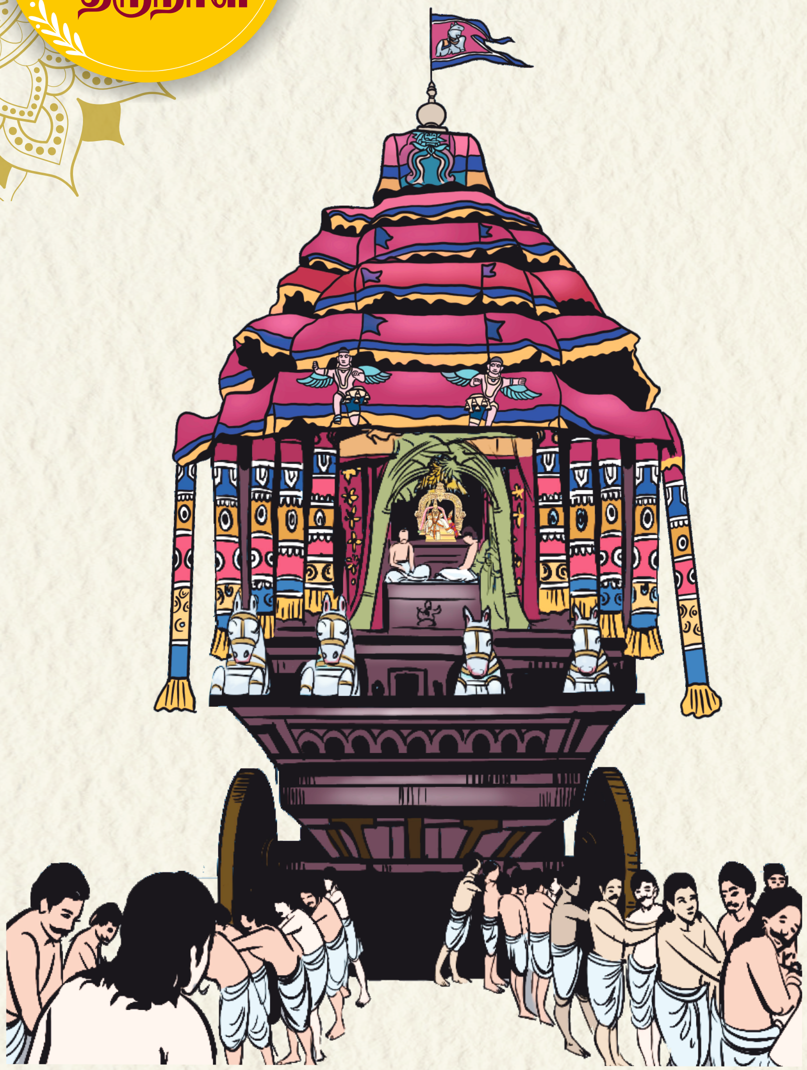

திருத்தேரோட்டம்

காலை 3.00 மணிக்கு மேல் 4.00 மணிக்குள்ளாக

சுவாமி அம்மன் தேரில் எழுந்தருளல்

உபயதாரர் :

திரு. ச. முருகன், கண்காணிப்பாளர்

மற்றும்

அருள்மிகு நெல்லையப்பர் அருள்தரும் காந்திமதி அம்மன் திருக்கோயில் பணியாளர்கள்

காலை 8.30 மணிக்கு மேல் 9.00 மணிக்குள்ளாக

திருத்தேர் வடம் பிடித்தல்

சிறப்பு நிகழ்ச்சிகள்

மாலை 4.00 - 5.00 மணி	ஸ்ரீராம்ஸ் அகாடமி பள்ளி மாணவிகளின் பரதநாட்டிய நிகழ்ச்சி
மாலை 5.00 - 6.00 மணி	அழகியகூத்தர் ஆடல் கூடம் மாணவிகளின் பரதநாட்டிய நிகழ்ச்சி
மாலை 6.00 - 7.00 மணி	நடேச நாட்டியப்பள்ளி மாணவிகளின் பரதநாட்டிய நிகழ்ச்சி
மாலை 7.00 - 8.00 மணி	பழனியாண்டவர் ஆலய பக்தி இன்னிசை குழு வழங்கும் பக்தி இன்னிசை
இரவு 8.00 - 10.30 மணி	தமிழ்நாடு அரசு ‘கலைச்சுடர்மணி’, நாதஸ்வர இசைத் தென்றல், ஏழிசை ஏந்தல் **நெல்லை ஆர். எஸ். மணிகண்டன்** குழுவினரின் **மாபெரும் ப்யூசன் இசை நிகழ்ச்சி**

நிகழ்ச்சி உபயதாரர்

RmKV

முகூர்த்தப் பட்டுகள்

வண்ணார்பேட்டை • திருநெல்வேலி • கோவை • சென்னை

போன் : 0462 2503105

தேர் நிலையம் வந்தவுடன்
சப்தாவர்ண பல்லக்கில்
சுவாமி அம்மன் திருவீதி உலா

09.07.2025
புதன்கிழமை
ஆனி 25

பத்தாம் திருநாள்

கட்டளைதாரர் : **மேடை தளவாய் கட்டளை,** திருநெல்வேலி

10ம் திருநாள் : தீர்த்தவாரி (தேர் நிலையம் வந்த மறுநாள்)

கட்டளைதாரர் : **பிள்ளையன் கட்டளைகள்,** திருநெல்வேலி.
(அபிசேக அலங்காரம் மட்டும்)

திருவீதி உலா :

B. ஹரிஹரகார்த்திகேயன்
22/2, கதீட்ரல் காலனி, திருநெல்வேலி-7

1ம் திருநாள் முதல் 7ம் திருநாள் முடிய தினசரி மாலை 6.00 மணி அளவில் பஞ்சமூர்த்திகளுக்கு சோடச உபசார தீபாராதனை நடைபெறும். நாள்தோறும் மாலையில் நின்ற சீர் நெடுமாறன் கலையரங்கத்தில் பக்தி நிகழ்ச்சிகள் நடைபெறும். விழா நாட்களில் தினசரி இரவு சுவாமி அம்மன் வீதி உலாவில், வேத பாராயணமும், திருநெல்வேலி சிவபூசைச் செல்வர் திருக்கூட்டத்தாரின் பன்னிரு திருமுறை பாராயணமும், நெல்லை சிவகணங்களின் பஞ்ச வாத்ய இசை மற்றும் சிறப்பு இராஜ மேளங்கள் நடைபெறும்.

அனைவரும் வருக ! இறையருள் பெறுக!

கலைநிகழ்ச்சி கலைஞர்களை உபசரித்தல்

इंडियन बैंक Indian Bank | KVB Karur Vysya Bank Smart way to bank | CUB Trust and Excellence SINCE 1904 CITY UNION BANK LTD

வெள்ளித் தேர் திருப்பணி

இத்திருக்கோயிலில் புதியதாக வெள்ளித்தேர் செய்யும் பணி நடைபெற்று வருகிறது. மேற்படி புதியதாக செய்யப்படும் வெள்ளித்தேருக்கு பொதுமக்கள் மற்றும் பக்தர்கள் தங்களால் இயன்ற அளவில் வெள்ளியாகவோ அல்லது பணமாகவோ திருக்கோயில் அலுவலகத்தில் செலுத்தி இரசீது பெற்றுக் கொள்ள அன்புடன் கேட்டுக் கொள்ளப்படுகிறது.

தாமிர சபை

08.07.2025, செவ்வாய்கிழமை
காலை 8.30 மணிக்கு மேல்
9.00 மணிக்குள்ளாக
திருத்தேர் வடம் பிடித்தல்
தென்னாடுடைய சிவனே போற்றி!
எந்நாட்டவர்க்கும் இறைவா போற்றி!
GLOBAL INFO SYS